Terminal Partenze - Pianta piano terra - Controsoffitti

Scala 1 : 50

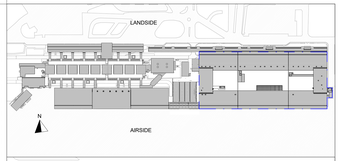

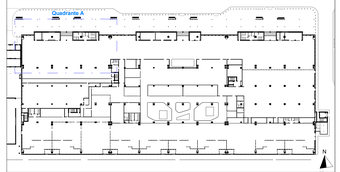

LEGENDA GRAFICA

- 0.00 — QUOTA FINITO PIANTA
- 0 — ASSE STRUTTURALE
- LINEA DOGANALE
- 0.00 — QUOTA FINITO SEZIONE
- 800 — DIMENSIONE LINEARE
- 0% — LINEA DI PENDENZA

XXX XXX
101 — Nome Locale
A: 00 — Numero Locale
H: m — Area
H m — Altezza non definitiva
S C — Finiture Locale
W P

ETICHETTA PORTE dimensione netta

ETICHETTA MURI

INDICAZIONE INGRESSO

N INDICAZIONE NORD

Gli elementi campiti in arancione sono previsti in progetto ma esclusi in appalto.

Area non soggetta ad intervento
Locali esclusi dall'intervento in appalto

Area a rustico
Locali consegnati a rustico

Pavimentazione esistente
Piav. esclusa dall'intervento in appalto

CAPOSALDO FISSO

CAPOSALDO FISSO: N/S:4307454.7332; E/O:607969.8611; QUOTA ALTIM. 9.00

CONTROSOFFITTI

-	1.CS.01	Doghe in aggancio.	Larghezza 40 mm	-	0.CS.03 Lamiera in alluminio
-	1.CS.02	Doghe in aggancio.	Larghezza 80 mm		
-	1.CS.03	Pannelli. finitura alluminio preverniciato	Dim. variabile		
-	1.CS.04	Pannelli. finitura alluminio preverniciato	Dim. variabile		
-	1.CS.05	Pannelli. cartongesso	Dim. variabile		
-	0.CS.01	Pannello modulare REI 120	Dim. 600 x 600 mm		
-	Radici	Non sono previsti controsoffitti			

SMOKE OUT

-	0.DS.02	coniglio	100 x 100 cm	- 0.DS.10 ENFC a lamelle	142 x 105 cm
-	0.DS.03	coniglio	50 x 50 cm	- 0.DS.11 coniglio	102x 125 cm
-	0.DS.04	coniglio ventilato fore strutturale	35 x 35 cm	- 0.DS.12 coniglio	164 x 105 cm
-	0.DS.05	ENFC a lamelle	110 x 105 cm	- 0.DS.13 coniglio ventilato fore strutturale	164 x 125 cm
-	0.DS.06	ENFC a lamelle	110 x 125 cm	- 0.DS.14 ENFC a lamelle	105 x 210 cm
-	0.DS.07	ENFC a lamelle	110 x 175 cm	- 0.DS.15 ENFC a lamelle	140 x 160 cm
-	0.DS.08	ENFC a lamelle	125 x 125 cm		

1m 2m 5m 10m

N.B.: Gli arredi in pianta sono indicativi degli ingombri - rifarsi alle schede arredi per gli elementi che fanno parte del progetto

N.B. Per la definizione di tutti gli elementi strutturali ed impiantistici si rimanda ai relativi elaborati

ENAC
ENTE NAZIONALE DEL L'AVIAZIONE CIVILE

Ente Nazionale per l'Aviazione Civile

AEROPORTO CIVILE DI LAMEZIA TERME (CZ)

SACAL

LOTTO L1 - Sviluppo aerostazione passeggeri
CUP: H84G22000030009
LOTTO L2 - Interventi per la security e la digitalizzazione
CUP: H88G22000390002
LOTTO L6 - Potenziamento delle reti di sottoservizi e impianti tecnologici
CUP: H84G22000060009

PROGETTO ESECUTIVO

LOTTO 1

ARCHITETTURA - STATO DI PROGETTO - AMBITO 01
Terminal Partenze - Pianta controsoffitti piano terra - Quadrante G

GRUPPO DI PROGETTAZIONE
Raggruppamento Temporaneo di Professionisti

QUADRIFOGLIO
Direttore Tecnico e Responsabile integrazione prestazioni specialistiche: ing. Filippo Bosco
Geologia: dott. Emanuele Freiza
Progettazione strutture: ing. Alessandro Cecchetti
Project Manager: ing. Emanuela Perna
CSP: arch. Elisabetta Fiorus

TECHNOSTUDIO
Direttore Tecnico: ing. Gianbattista Parretti
Progettazione Specialistica Impianti:
ing. Marco Bergamo
P.I. Daniele Tagliaferri
ing. Enrico Facchinetti

AERTEC
Direttore tecnico: ing. Aeronautico Carlos Berenguer Lopez
Responsabile sistemi di trasporto:
ing. Pedro Tena Calderón

VALLE 3.0
Direttore tecnico: arch. Emanuela Valle
Progettazione architettonica:
arch. Maria Camilla Valle
arch. Leonardo Giovannozzi

incide
Direttore tecnico e progettazione strutturale:
ing. Gianluca Valentini
Coordinatore progettazione strutture
ing. Matteo Paparozzi

CODICE ELABORATO								REVISIONE			
Fase	Lotto	Ambito	Disciplina	Tipo	Numero	Rev	Scala	Id.	Data	Descrizione	
E	L1	01	ARC	PI	41	A	As indicated	0	FEBBRAIO 2023	EMISSIONE	
								1			
								2			
								3			
NOME FILE:			A01SP-E-L1-01-ARC-PI-41-A.dwg					REDAZIONE:		M.D.	VALLE 3.0

Visto del Committente: **Società Aeroportuale Calabrese S.p.A.**

INTERVENTO FACENTE PARTE DEL
Contratto Istituzionale di Sviluppo
"CIS VOLARE"

IL RESPONSABILE DEL PROCEDIMENTO
ing. Ferdinando Saracco

IL POST HOLDER DI AREA
OPERATIONAL PORTFOLIO MANAGER: Emilio Perrilla
PASSENGER EXPERIENCE MANAGER: Sabrina Milano
PH PROGETTAZIONE: Ferdinando Saracco

Approvazione **ENAC:**